レンタルスペースのご案内

京の温所
Kyo no Ondokoro

【お問合せ】

「京の温所」フロント

(ザ ロイヤルパークホテル アイコニック 京都)

WEBお問合せフォーム

E-mail：kyo-ondokoro@rphs.jp

「京の温所」レンタルスペースについて

およそ築100年にもなる優雅な佇まいの京町家をレンタルスペースとしてご利用いただけます。
京町家ならではの趣を残しつつ、現代的にリノベーションされた空間を「撮影スタジオ」や「イベント・展示会場・ギャラリー」、「商談会食スペース」としてご活用ください。

画像提供 ： （左）象印マホービン株式会社様、（右）工芸帯地洛風林様

◆ご利用対象者
法人様、個人事業主様

◆主な特長
・無料 Wi-Fi 完備 ・アルコール消毒設備
・キッチン、食器類、カトラリー利用可
・清掃一切不要

◆使用例①
【 麩屋町二条 】

商品カタログ撮影 ： 象印マホービン株式会社様

展覧会会場 ： 工芸帯地洛風林様

展覧会会場 ： 「Wacoal no Art Shop」

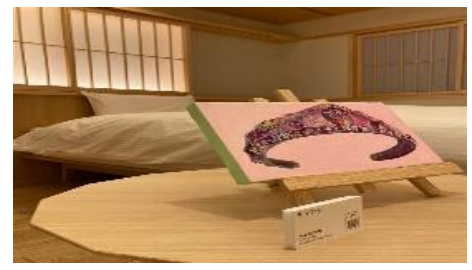

イベント会場 ： 自社主催 おとな塾（日本酒会セミナー）

◆使用例②
【 西陣別邸 】

番組収録 ： 自社制作『Air STUDYHALL』
スピンオフオンライン番組『online STUDYHALL』

◆利用内容
・撮影スタジオ利用
・各種企業の顧客向けイベント、展示会
・ワークショップ会場
・料理教室
・商談会食スペース等

【ご利用にあたり】
◆利用料金
用途や時間等により料金が変わりますので、ご相談ください。

◆キャンセルポリシー（日程変更も含む）
キャンセル料は以下の通り頂戴いたします。
当日: １００％ ／ ２日前～:８０％ ／ ７日前～:５０％ ／ ２１日前～:３０％

◆使用可能スペース一例（ 箇所使用不可 ）
【 麩屋町二条 】

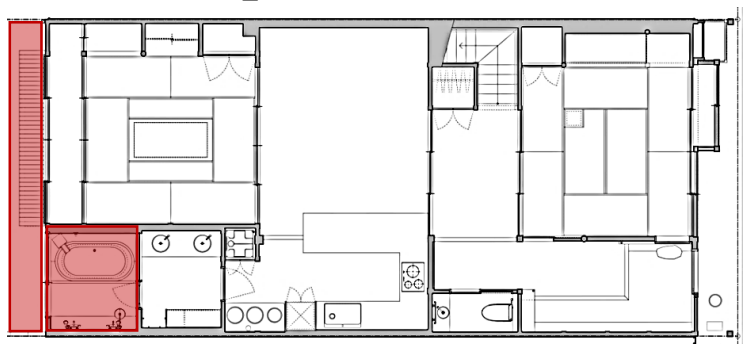

１Ｆ（お風呂、庭以外のスペース使用可）

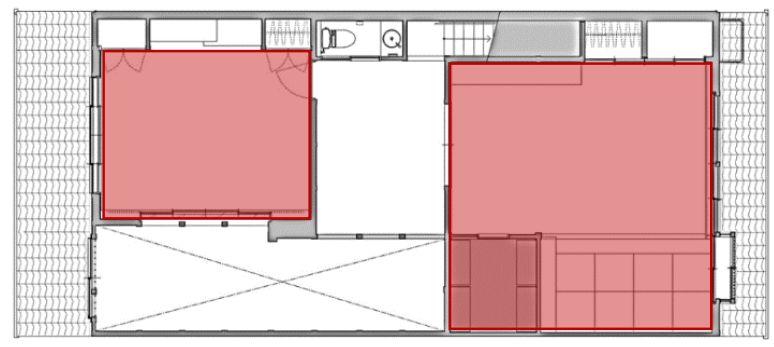

２Ｆ（お手洗い、中の間使用可）

【 西陣別邸 】

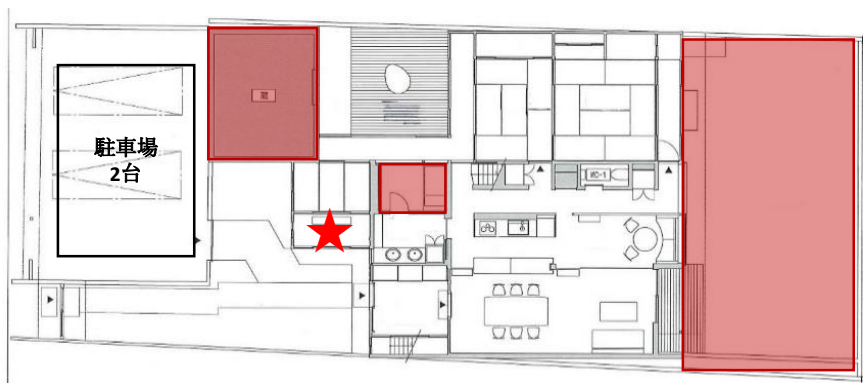

１Ｆ（お風呂、庭、蔵以外のスペース使用可）

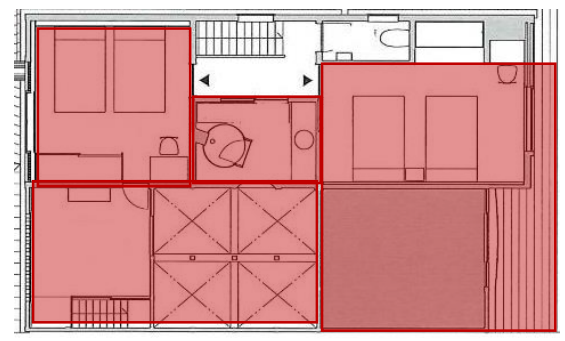

２Ｆ（お手洗いのみ使用可）

★イベント用 受付用別入口有
※駐車場２台使用可 ※高さ制限有り（2.0m以下）

◆注意事項
・喫煙行為は禁止です。
　火気厳禁ですので、暖房用、炊事用の火器（カセットコンロ等）の持込みはご遠慮ください。
　※IH コンロの持ち込みは可
・近隣の方のご迷惑となるため、夜８時以降は窓を開けてのご利用はご遠慮ください。
・室内は土足厳禁です。三脚、機材を室内に持ち込みされる場合は、カバーをつけていただくか、シートや布を引いていただくなど養生をお願いします。
・重い機材を室内に持ち込まれる場合は、壁や床を傷つけないようご配慮ください。
・ふすまや網戸を外す、または備品等を移動された場合は現状復帰をお願いします。
・悪臭を発生させる恐れのあるもののお持ち込みは禁止です。
・生ごみはお持ち帰りいただきますよう、お願いします。
・ベッドの上に機材やお荷物を置くことはご遠慮ください。
・窓は必ず閉めてください。
・不測の災害に備え、非常口・誘導方法・消防設備を予めご確認ください。
・ご利用期間中、責任者の方は必ず施設内に常駐して下さい。
・来場者の誘導等を含む施設内の管理、盗難、事故防止等は申込者側にて行ってください。
　施設使用に伴う人身事故、盗難事故等の責任は当社では一切負いませんのでご了承ください。
・使用目的以外の利用はお控えください。